POZNÁMKA:
PRVKY T/01 - T/04, OZNAČENÉ V PROJEKTOVÉ DOKUMENTACI, JSOU SOUČÁSTÍ SAMOSTATNÉ AKCE (DODÁVKA STAVBY). JEJICH ZOBRAZENÍ JE POUZE Z DŮVODU PŘEHLEDU CELKOVÉHO ŘEŠENÍ.

INVESTOR:	Masarykova univerzita, se sídlem Žerotínovo náměstí 617/9, 601 77 Brno	!POParch POParch s.r.o., Volfova 8, 612 00 Brno | IČ 04593103
MÍSTO:	Pedagogická fakulta MU, se sídlem Poříčí 623/7, 639 00 Brno	
STUPEŇ:	DOKUMENTACE PRO PROVEDENÍ STAVBY	
ODDÍL:	D.1.1 - ARCHITEKTONICKO-STAVEBNÍ ŘEŠENÍ	SO.01 - INTERIÉROVÉ VYBAVENÍ MÍSTNOSTÍ 13 A 14

AKCE:

INTERIÉROVÉ VYBAVENÍ UČEBEN 13 A 14 CENTRA ZPROSTŘEDKOVÁNÍ UMĚNÍ PDF MU

ODPOVĚDNÝ PROJEKTANT:	Ing. arch. Marika Pajgrtová	HLAVNÍ INŽENÝR PROJEKTU:	Ing. arch. Jan Podešva		
VYPRACOVAL:	Ing. arch. Jan Podešva				
OBSAH VÝKRESU:		FORMÁT: A4	ČÍSLO ZAKÁZKY: 2307	Č. VÝKR.	SADA:
VÝPIS TRUHLÁŘSKÝCH VÝROBKŮ		DATUM: 04/2023	MĚŘÍTKO: 1:50	**D.1.1.B-02**	

OBECNÉ POŽADAVKY

- **PŘED ZAHÁJENÍM VÝROBY JE TŘEBA OVĚŘIT PŘESNÉ ROZMĚRY NA STAVBĚ !**
- **PŘED ZAHÁJENÍM VÝROBY ODSOUHLASÍ VÝROBNÍ DOKUMENTACI ARCHITEKT !**
- **VEŠKERÉ NEJASNOSTI KONZULTUJTE S PROJEKTANTEM !**
- **POUŽITÉ MATERIÁLY, VÝROBKY, BAREVNÉ ŘEŠENÍ A TECHNICKÉ ŘEŠENÍ (DETAILY) BUDOU PŘED REALIZACÍ ODSOUHLASENY ARCHITEKTEM A INVESTOREM NA ZÁKLADĚ VZORKŮ, FOTOGRAFIÍ, SKIC NEBO VÝROBNÍ DOKUMENTACE!**

- **VZORKOVANÉ VÝROBKY: STŮL T/08, SKŘÍŇKA T/10. DALŠÍ VÝROBKY URČENÉ KE VZORKOVÁNÍ BUDOU PŘÍPADNĚ PŘEDLOŽENY NA ŽÁDOST INVESTORA ČI ARCHITEKTA.**

- VEŠKERÉ VÝROBKY BUDOU DODÁNY VČETNĚ KOTVÍCÍHO A SPOJOVACÍHO MATERIÁLU
- VIDITELNÉ SPOJE BUDOU OPATŘENY KRYTKAMI V BARVĚ A DEKORU LAMINA
- POKUD NENÍ UVEDENO JINAK, VEŠKERÉ POLICE BUDOU VÝŠKOVĚ STAVITELNÉ (V UZAVŘENÝCH DÍLECH) A PEVNÉ V OTEVŘENÝCH DÍLECH
- VŠECHNY VELKÉ (VYSOKÉ) A UŽŠÍ DÍLY A NÁBYTKOVÉ SESTAVY BUDOU Z DŮVODU ZAMEZENÍ PŘEVRÁCENÍ KOTVENY DO STĚNY
- U VŠECH PRVKŮ, KTERÉ JSOU VYBAVENY OSVĚTLENÍM, BUDOU SOUČÁSTÍ DODÁVKY JAK ZDROJE, TAK PROPOJOVACÍ KABELÁŽ KE KONCOVÝM PRVKŮM NN. SOUČÁSTÍ JE TAKÉ ZABUDOVÁNÍ KABELÁŽE DO KORPUSU
- UVEDENÉ OBRÁZKY A FOTOGRAFIE NEODKAZUJÍ KE KONKRÉTNÍM VÝROBCŮM ANI K BAREVNÉMU ŘEŠENÍ, ALE REPREZENTUJÍ DESIGNOVÉ ŘEŠENÍ, KTERÉ MUSÍ BÝT DODRŽENO A VŽDY ODSOUHLASENO ARCHITEKTEM. KONKRÉTNÍ BAREVNÉ A MATERIÁLOVÉ ŘEŠENÍ JE UVEDENO V TEXTU A BUDE DOPŘESNĚNO NA ZÁKLADĚ PŘEDLOŽENÝCH VZORKŮ.
- CERTIFIKÁT FSC (STOLOVÉ DESKY), CERTIFIKÁT PEFC (99% RECYKLOVATELNOST VÝROBKU)
- POKUD NENÍ UVEDENO JINAK, BUDOU VEŠKERÉ ZÁVĚSY DVÍŘEK KVALITNÍ, S POMALÝM DORAZEM A S MOŽNOSTÍ OTEVŘENÍ NA VÍCE NEŽ 90°. DVÍŘKA BUDOU VŽDY UZAMYKATELNÁ.
- POKUD NENÍ UVEDENO JINAK, BUDOU VEŠKERÉ VÝSUVY ZÁSUVEK PROVEDENY S KVALITNÍM, TICHÝM LOŽISKOVÝM POJEZDEM. VYLOUČENO JE ROLNIČKOVÉ KOVÁNÍ S PLAST. KOLEČKY. ZÁSUVKY BUDOU VŽDY UZAMYKATELNÉ.
- VEŠKERÁ KOLEČKA NBYTKU MUSÍ BÝT DODÁNA S OHLEDEM NA POVRCH, NA KTERÉM SE BUDOU POHYBOVAT A MUSÍ MÍT MINIMÁLNÍ ÚNOSNOST ODPOVÍDAJÍCÍ PRVKU A JEHO UŽÍVÁNÍ V PROVOZU. POKUD NENÍ UVEDENO JINAK, MIN. JEDNO KOLEČKO BUDE VŽDY BRŽDĚNÉ.
- VEŠKERÝ POSUVNÝ NÁBYTEK BUDE OPATŘEN OCHRANOU PROTI POŠKŘÁBÁNÍ DŘEVĚNÝCH PODLAHOVÝCH KRYTIN.
- VEŠKERÉ PRVKY INTERIÉRU BUDOU PŘED REALIZACÍ OCHRÁNĚNY PŘED ZNEČIŠTĚNÍM, POŠKRÁBÁNÍM ČI JINÝMÉMU ZNEHODNOCENÍ. ZA POŠKOZENÍ ODPOVÍDÁ OSOBA, KTERÁ PROVÁDÍ MONTÁŽ.
- VEŠKERÉ DODÁVKY, ZAŘÍZENÍ, VYBAVENÍ A INSTALACE MUSÍ SPLŇOVAT NÍŽE UVEDENÉ ZÁKONNÉ NORMY A PŘEDPISY. UCHAZEČ TOTO DOLOŽÍ ČESTNÝM PROHLÁŠENÍM, PROHLÁŠENÍM O SHODĚ NEBO CERTIFIKÁTEM.

  - ČSN 91 0001 (DŘEVĚNÝ NÁBYTEK) - ZÁKLADNÍ USTANOVENÍ
  - ČSN EN 527-2 (KANCELÁŘSKÉ STOLY) - BEZPEČNOSTNÍ POŽADAVKY
  - ČSN EN 14073-2 (KANCELÁŘSKÝ NÁBYTEK: ÚLOŽNÝ NÁBYTEK)
  - ČSN EN ISO 9001
  - ČNS EN ISO 14001

VYBAVENÍ PRACOVNÍCH STOLŮ:

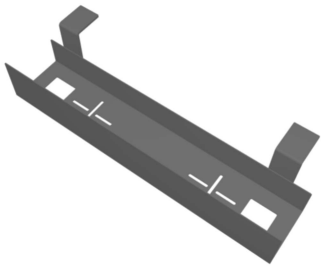

ORGANIZÉR KABELÁŽE POD STOLOVOU DESKU

ROZMĚR: 530x110x80 MM
POPIS: KOVOVÝ DRŽÁK PRO KOTVENÍ ZE SPODNÍ STRANY STOLU S OTVORY PRO PROTAŽENÍ KABELÁŽE
BARVA: ANTRACITOVÁ

OZN.	SCHEMA	POPIS

T
05

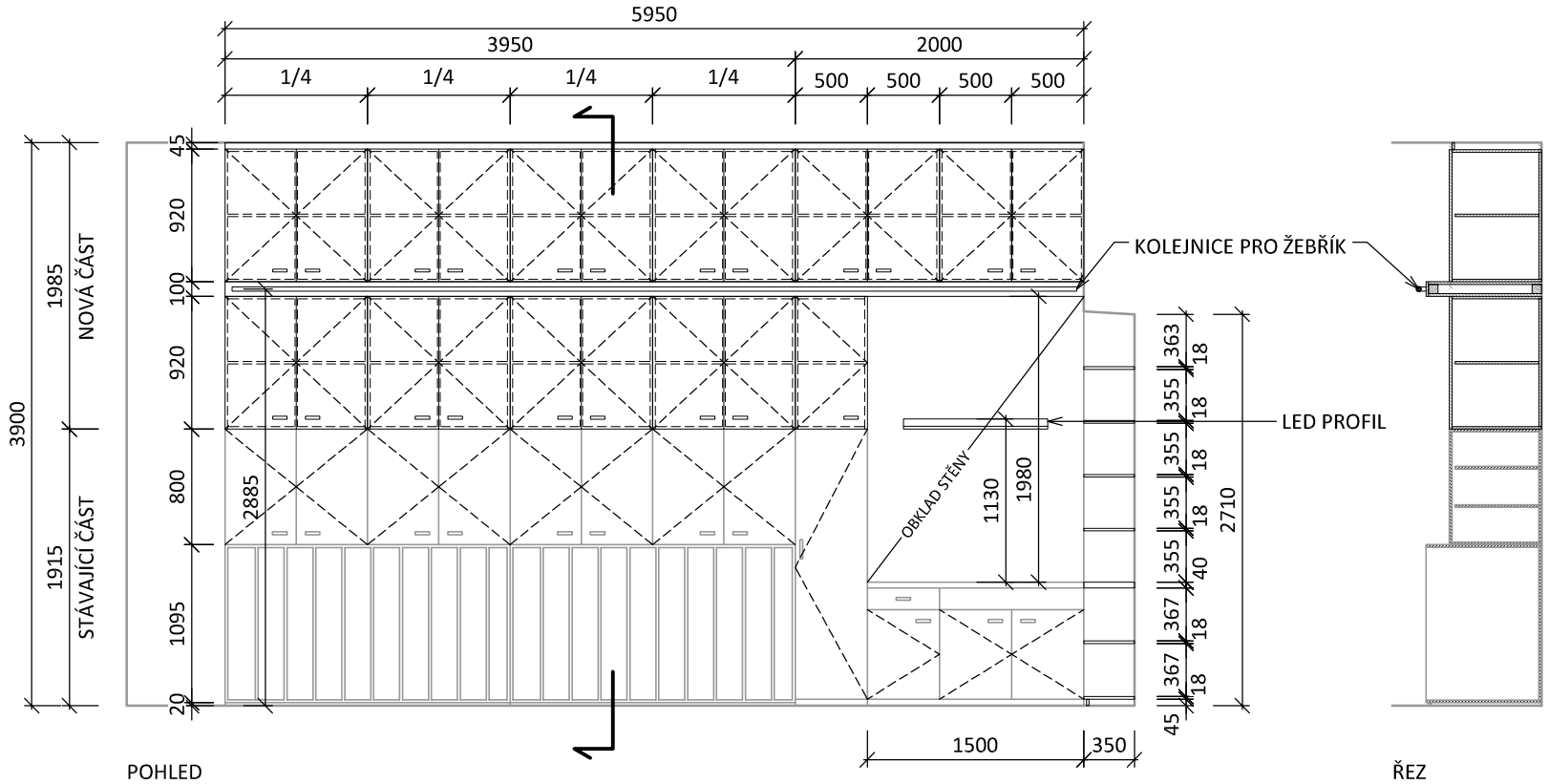

POHLED

LED PROFIL

ŘEZ

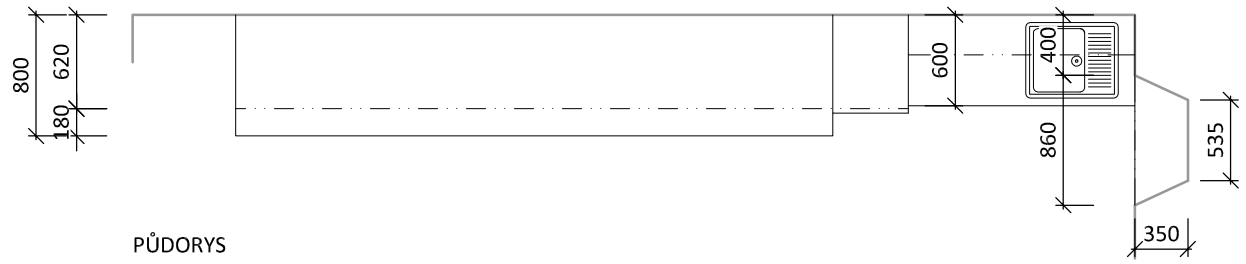

PŮDORYS

BATERIE / DŘEZ

STÁVAJÍCÍ MATERIÁLOVÉ ÚLOŽIŠTĚ

POSUVNÝ REGÁLOVÝ ŽEBŘÍK

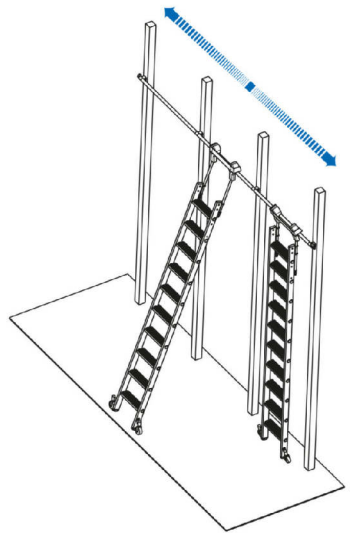

VESTAVĚNÉ MATERIÁLOVÉ ÚLOŽIŠTĚ

ROZMĚR: **VIZ SCHÉMA**

POPIS:
- SKŘÍŇOVÁ SESTAVA JE SLOŽENA ZE ČTYŘ ČÁSTÍ:
  1) STÁVAJÍCÍ MATERIÁLOVÉ ÚLOŽIŠTĚ PŘENESENÉ Z M.Č. 4014 (DEMONTÁŽ A OPĚTOVNÁ MONTÁŽ)
  2) NOVÁ NÁSTAVBA NA STÁVAJÍCÍ ČÁST
  3) NOVÉ VESTAVĚNÉ POLICE DO ZDĚNÉ NIKY
  4) ZÁDOVÝ OBKLAD NAD LINKOU

- 1) STÁVAJÍCÍ ČÁST: BUDE PROVEDENA ŠETRNÁ DEMONTÁŽ A OPĚTOVNÁ MONTÁŽ DLE SCHÉMATU (ZRCADLOVĚ OBRÁCENĚ OPROTI STÁVAJÍCÍMU STAVU); POŠKOZENÉ ČÁSTI BUDOU OPRAVENY NEBO VYMĚNĚNY; VEŠKERÉ ZÁVĚSY A POSUVY BUDOU SEŘÍZENY; NA KUCHYŇSKOU LINKU BUDE OSAZENA NOVÁ PRACOVNÍ DESKA TL. 40 MM, NOVÝ ZAPUŠTĚNÝ NEREZ DŘEZ (HORNÍ MONTÁŽ) A NOVÁ VODOVODNÍ BATERIE; SOUČÁSTÍ DODÁVKY BUDE NOVÉ NAPOJENÍ NA ROZVOD VODY A KANALIZACE (STÁVAJÍCÍ) A DODÁVKA LOKÁLNÍHO OHŘÍVAČE TV DO SKŘÍŇKY POD DŘEZEM
- 2) NOVÁ ČÁST: KORPUSY, POLICE I DVÍŘKA (NALOŽENÁ) LTD 18 + ABS 0,8 MM; POLICE STAVITELNÉ; MEZI HORNÍ SKŘÍŇKY BUDE UMÍSTĚN PEVNÝ RÁM, NA KTERÝ BUDE UKOTVENA SYSTÉMOVÁ KOLEJNICE Ø 30 MM PRO POSUVNÝ ŽEBŘÍK, OPATŘENÁ KONCOVÝMI ZARÁŽKAMI; SOUČÁSTÍ DODÁVKY JE POSUVNÝ HLINÍKOVÝ ŽEBŘÍK S KOLEČKY (10 PŘÍČEK Š. 80 MM, KOLEČKA S BRZDOU, PEVNÁ HLINÍKOVÁ KCE, NOSNOST 150 KG, ŽEBŘÍK UMOŽŇUJE PŘIKLOPENÍ KE STĚNĚ - VIZ OBR.)
- 3) VESTAVĚNÉ POLICE DO NIKY: DNO A POLICE V ÚROVNI PRAC. DESKY BUDOU NAVAZOVAT NA KUCH. LINKU VÝŠKOU I TLOUŠŤKOU, OSTATNÍ PRAVIDELNĚ ROZMÍSTĚNÉ, PEVNÉ; VŠE LTD S ABS HRANOU 0,8 MM
- 4) MEZI KUCH. LINKU A SKŘÍŇKY BUDE PROVEDENÝ NÁBYTKOVÝ OBKLAD STĚNY Z LTD 18 MM; OBKLAD VLEPENÝ MEZI OSTATNÍ NÁBYTEK A SPÁRY ZATMELENY; SOUČÁSTÍ DODÁVKY BUDE LED PROFIL DÉLKY 1M VČETNĚ ZDROJE A DIFUZORU (TYP VIZ OBR., TRAFO SCHOVANÉ V TĚLE PROFILU), PŘÍVOD A SPÍNAČ JE DODÁVKOU ELEKTRO

POVRCHOVÁ ÚPRAVA:
- STÁVAJÍCÍ ČÁST:
  KORPUS, POLICE - DŘEVODEKOR BUK
  DVÍŘKA - UNIDEKOR KRÉMOVÁ BÍLÁ
  NOVÁ PRAC. DESKA - UNIDEKOR ANTRACIT
- NOVÁ ČÁST:
  VE SHODNÉM PROVEDENÍ JAKO STÁVAJÍCÍ VČ. ÚCHYTEK
  VYSTUPUJÍCÍ ČÁST PRO ŽEBŘÍKOVOU KOLEJNICI - UNIDEKOR ANTRACIT
- POLICE:
  1 POLICE V ÚROVNI PRAC. DESKY - UNIDEKOR ANTRACIT
  OSTATNÍ POLICE - UNIDEKOR BÍLÁ
- ZÁDOVÝ OBKLAD - UNIDEKOR ANTRACIT

- DŘEZ: GRANITOVÝ S ODKAPEM, PŘEPADEM A OTVOREM PRO BATERII, ANTRACIT
- BATERIE: STOJÁNKOVÁ, PÁKOVÁ, KERAMICKÁ KARTUŠ, ANTRACIT
- PROFIL LED SVÍTIDLA: HLINÍK

POZNÁMKA:
- BUDE ZPRACOVÁNA VÝROBNÍ DOKUMENTACE A BUDE PŘEDLOŽENA ARCHITEKTOVI KE SCHVÁLENÍ !
- CELÁ NÁBYTKOVÁ SESTAVA MUSÍ BÝT DOSTATEČNĚ KOTVENA DO STĚNY (ZDĚNÁ 300 MM)

4.013	4.014	4.015		CELKEM
1	-	-		**1**

OZN.	SCHEMA	POPIS

T 06

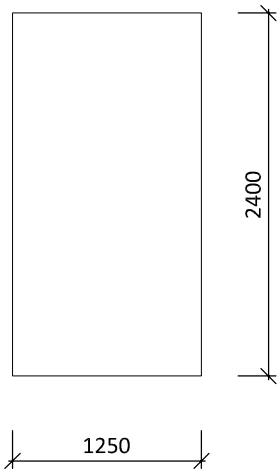

VÝSTAVNÍ PANELY PRO POSUVNÝ LIŠTOVÝ SYSTÉM

ROZMĚR: 1 PANEL - 1500/2400 MM

POPIS:
- PANEL JE PROVEDEN Z NÁBYTKOVÉ BŘEZOVÉ PŘEKLIŽKY TL. 18 MM
- PANEL OPATŘEN KOVÁNÍM PRO POSUVNÉ DVEŘE DO KOLEJNICE (STÁVAJÍCÍ); KOVÁNÍ MUSÍ BÝT KVALITNÍ KOLEČKOVÉ, UCHYCENÍ K PANELU NEJEN Z HRANY, ALE I S ČELA; NUTNO VYBRAT PODLE STÁV. KOLEJNIC!; NOSNOST KOVÁNÍ MIN. 70 KG
- KAŽDÝ Z PANELŮ BUDE OPATŘEN NA LÍCOVÉ STRANĚ JINÝM POVRCHEM:
  PANEL 1 - ZRCADLO TL. 4 MM, S FAZETOU, LEPENO NEUTRÁLNÍM SILIKONEM
  PANEL 2 - NÁTĚR TABULOVOU (PSANÍ KŘÍDOU) MAGNETICKOU BARVOU (ČERNÁ)
  PANEL 3 - KOREK TL. 5 MM V ČERNÉM PROVEDENÍ
  PANEL 4 - KOREK TL. 5 MM V PŘÍRODNÍ BARVĚ

4.013	4.014	4.015		CELKEM
4	-	-		**4**

T 07

PRACOVNÍ STŮL

ROZMĚR: **700/2700 MM, V. 740 MM**

POPIS:
- PODNOŽ Z OCEL. UZAVŘENÝCH PROFILŮ 40/40 MM (VIZ OBR.) S OCELOVÝM LUBEM ODSAZENÝM OD HRANY DESKY; STŮL DOPLNĚN O STŘEDOVOU ODSAZENOU NOHU
- NOHY STOLU OPATŘENY PLASTOVÝMI KLUZÁKY
- DESKA LTD 25 MM + ABS 0,8 MM
- DESKA ODSAZENA S DISTANCÍ OD OCEL. PODNOŽE

POVRCHOVÁ ÚPRAVA:
- DESKA - DŘEVODEKOR DUB
- PODNOŽ - NÁSTŘIK V ODSTÍNU ANTRACIT

VYBAVENÍ:
- PODVĚSNÝ KABELOVÝ MOST
- ORGANICKÝ VÝŘEZ STOLOVÉ DESKY PRO PROSTUP KABELÁŽE (VIZ FOTO)

POZNÁMKA:
- STOLY BUDOU V RÁMCI PROJEKTU DODÁNY ZE STEJNÉ SÉRIE

4.013	4.014	4.015		CELKEM
-	1	-		**1**

OZN.	SCHEMA	POPIS

T 08

PRACOVNÍ STŮL

ROZMĚR: **800/1500 MM, V. 740 MM**

POPIS:
- PODNOŽ Z OCEL. UZAVŘENÝCH PROFILŮ 40/40 MM (VIZ OBR.) S OCELOVÝM LUBEM ODSAZENÝM OD HRANY DESKY
- NOHY STOLU OPATŘENY PLASTOVÝMI KLUZÁKY
- DESKA LTD 25 MM + ABS 0,8 MM
- DESKA ODSAZENA S DISTANCÍ OD OCEL. PODNOŽE

POVRCHOVÁ ÚPRAVA:
- DESKA - DŘEVODEKOR DUB
- PODNOŽ - NÁSTŘIK V ODSTÍNU ANTRACIT

VYBAVENÍ:
- PODVĚSNÝ KABELOVÝ MOST
- ORGANICKÝ VÝŘEZ STOLOVÉ DESKY PRO PROSTUP KABELÁŽE (VIZ FOTO)

POZNÁMKA:
- STOLY BUDOU V RÁMCI PROJEKTU DODÁNY ZE STEJNÉ SÉRIE

4.013	4.014	4.015		CELKEM
-	2	-		**2**

T 09

PRACOVNÍ STŮL

ROZMĚR: **1200/2100 MM, V. 740 MM**

POPIS:
- PODNOŽ Z OCEL. UZAVŘENÝCH PROFILŮ 40/40 MM (VIZ OBR.) S OCELOVÝM LUBEM ODSAZENÝM OD HRANY DESKY
- NOHY STOLU OPATŘENY PLASTOVÝMI KLUZÁKY
- DESKA LTD 25 MM + ABS 0,8 MM
- DESKA ODSAZENA S DISTANCÍ OD OCEL. PODNOŽE

POVRCHOVÁ ÚPRAVA:
- DESKA - DŘEVODEKOR DUB
- PODNOŽ - NÁSTŘIK V ODSTÍNU ANTRACIT

VYBAVENÍ:
- PODVĚSNÝ KABELOVÝ MOST
- ORGANICKÝ VÝŘEZ STOLOVÉ DESKY PRO PROSTUP KABELÁŽE (VIZ FOTO)

POZNÁMKA:
- STOLY BUDOU V RÁMCI PROJEKTU DODÁNY ZE STEJNÉ SÉRIE

4.013	4.014	4.015		CELKEM
-	2	-		**2**

OZN.	SCHEMA	POPIS

10
08

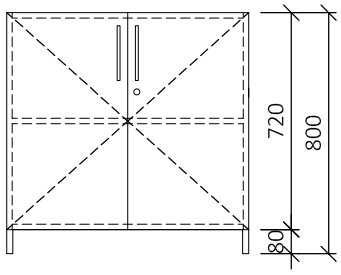

ÚCHYTKA

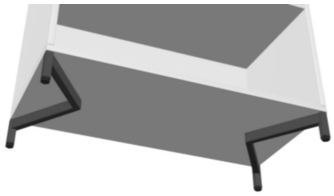

PODNOŽ

ÚLOŽNÁ SKŘÍŇKA

ROZMĚR: **400/800 MM, V. 800 MM**

POPIS:
- SKŘÍŇKA SE 2 NIKAMI A S OTEVÍRAVÝMI DVÍŘKY
- LTD TL. 18 MM, HRANY ABS TL. 1 MM
- DVÍŘKA NALOŽENÁ
- PODNOŽ OCELOVÁ VE TVARU "V", JEKL 20x20 MM, V. 80 MM
- KOVOVÁ ÚCHYTKA, ROZTEČ 136 MM
- UZAMYKATELNÁ

POVRCHOVÁ ÚPRAVA:
- LAMINO, HRANY KORPUSŮ A POLIC: DŘEVODEKOR DUB
- LAMINO, HRANY DVÍŘEK: ANTRACIT
- PODNOŽ: PÚ KOMAXIT ANTRACIT
- ÚCHYTKA: PÚ KOMAXIT ANTRACIT

POZNÁMKA:
-

4.013	4.014	4.015		CELKEM
-	5	-		**5**

4.013	4.014	4.015		CELKEM
-	-	-		**-**